



ORGANISMO INTERNACIONAL REGIONAL DE SANIDAD AGROPECUARIA



Secretaría de Estado de Agricultura

Sub-Secretaría de Estado de Extensión y Capacitación Agropecuarias  
Departamento de Sanidad Vegetal



# El Psílido Asiático *Diaphorina citri* Kuw. (Homoptera: Psilidae) y la Enfermedad Bacteriana Huanglongbing de los Cítricos

Psílido Asiático

Síntomas de la enfermedad Huanglongbing



*Diaphorina citri*, el Psílido Asiático de los Cítricos

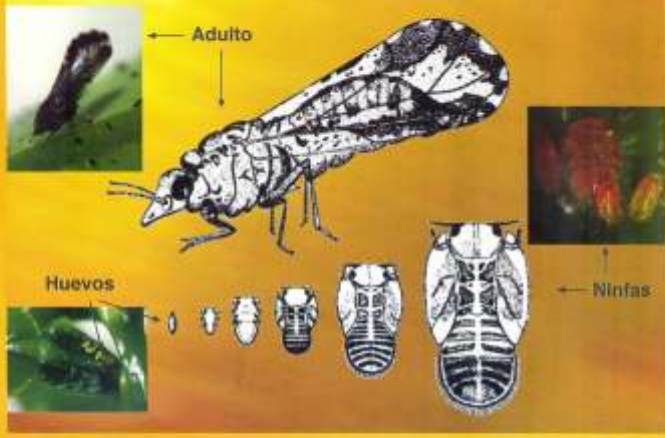

Insecto de importancia económica (A2) para el país, extrae savia de las plantas y brotes tiernos debilitandola; es vector de la enfermedad Huanglongbing (HLB) que produce síntomas como...



A) Arbol afectado por HLB  
B) Clorosis y moteado en hojas  
C) Maduración inversa de frutos infectados  
D) Deformación de frutos

Colabora con los técnicos de Sanidad Vegetal permitiendo la entrada a tus plantaciones de cítricos para la detección oportuna de ésta importante enfermedad.

**Protegiendo la citricultura nacional...**

**¡ALERTA!** Si observas síntomas similares en tu plantación favor comunicarte con los técnicos del Departamento de Sanidad Vegetal de la SEA

Departamento de Sanidad Vegetal de la Secretaría de Estado de Agricultura  
Av. J. F. Kennedy Km. 6 1/2, Jardines del Norte, Sto. Dgo. R. D. Tel.: 809-547-3888 Ext. 4101  
Email: info@agricultura.gov.do Web: cita.agricultura.gov.do